Progettazione_calcoli_consulenze tecniche aziendali

STZ

Studio Tecnico Ziello

telefono : 0815022981 fax : 0815022981 mail : studiotecnicoziello@libero.it

via A. Diaz n°25 Orta di Atella (CE)

**COMUNE DI PARETE**

- Provincia di Caserta -

**Oggetto:**

Istanza Unica ai sensi degli Articoli 7 - 8 del D.P.R. 01-09-2010 N. 160 finalizzata all'ampliamento della Struttura della Cooperativa "Sole" - Società Cooperativa Agricola

**Località:** Parete (CE) - S.P. 109 "Parete-Tre Ponti"

**Committente:**

SOLE
SOCIETA' COOPERATIVA AGRICOLA
Via delle Repubblica,70
81030 Parete (CE) - tel. 0818036887
SOLE S.C.A. Coop. Agricola

**Tecnico:**

Arch. Pasquale Ziello

ORDINE DEGLI ARCHITETTI PIANIFICATORI PAESAGGISTI E CONSERVATORI DELLA PROVINCIA DI CASERTA N. 1254 ARCH. PASQUALE ZIELLO

**Elaborati:**

**PLANIMETRIA GENERALE DELLO STATO DI FATTO**

- Stralcio Ortofo 1:1000
- Planimetria generale Stato di Fatto 1:250

**Tavola:**

3

**Data:**

GIUGNO 2025

AVVERTENZE

Sono riservati tutti i diritti copyrigth, per cui ogni abuso sarà perseguito a termine di legge. "La tutela della fedele esecuzione artistica o tecnica dei progetti approvati dalla committenza nell'esecuzione, spetta esclusivamente al progettista." (Art. 11 T.P. - - Legge 143/49 e succ. mod ed inegraz.)

Individuazione su ortofoto dell'ampliamento progettuale

Stralcio Ortofoto - 1:1000

0 10 25 50 m

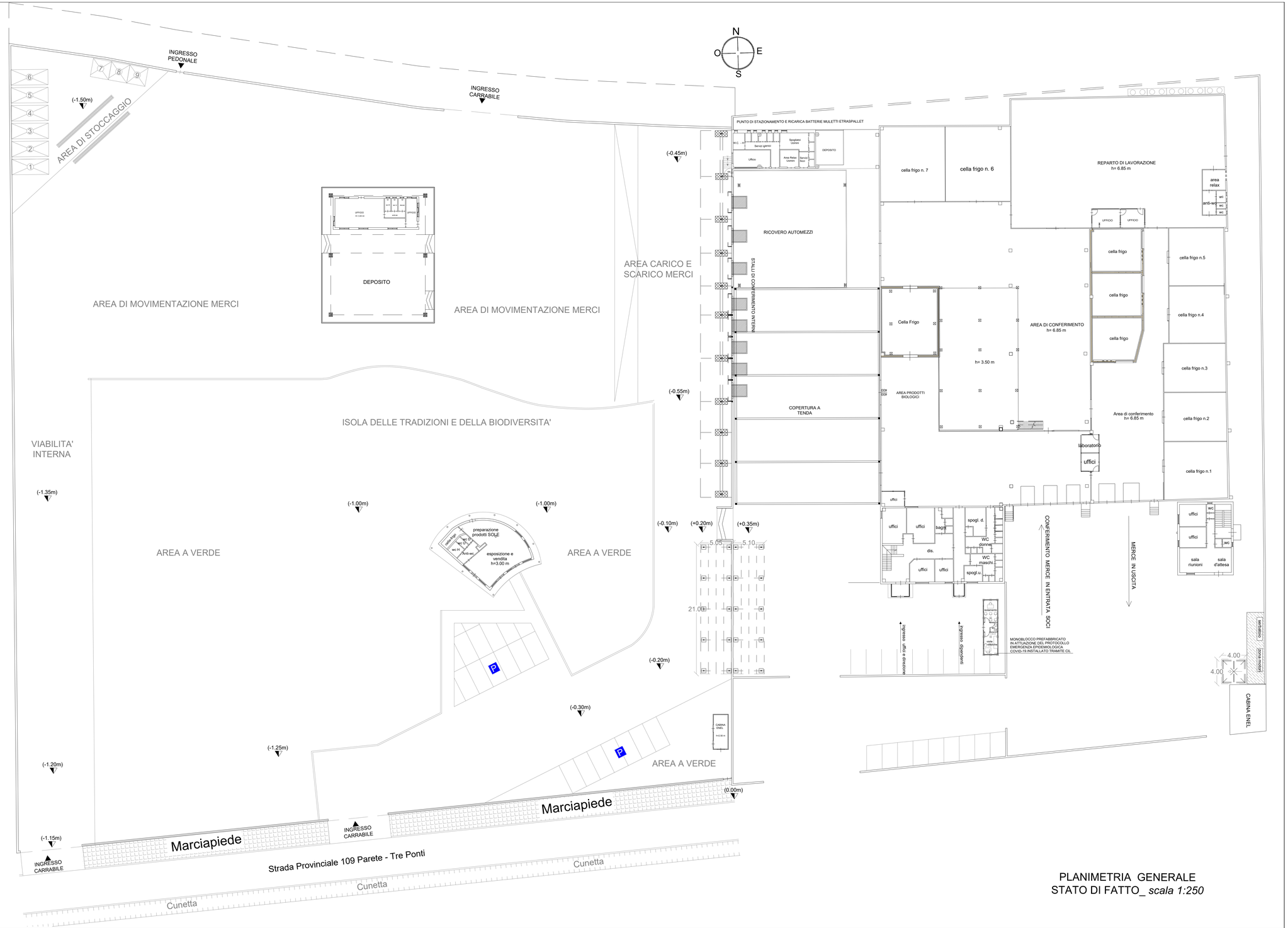


PLANIMETRIA GENERALE
STATO DI FATTO_ *scala 1:250*